HiPak Pro

96665232 <HIPAK PRO IP40 LED12500-840 HFIS-X E3 R

IP40 | D | IK07 | ⏚ | CE | T_a 0 +35

HiPak Pro

Luminaire LED pour les grandes hauteurs avec distribution Rack. Électronique, Appareillage gradable DALI avec circuit d'éclairage de secours LED, 3 heures, essai manuel. Classe électrique I, IP40, IK07. Boîtier : extrusion aluminium anodisé. Embouts : acier laqué (similaire à RAL 9006). Réflecteur : aluminium de haute qualité. Fermeture avant : Matière plastique. Kits de fixation à commander séparément. Connexion électrique par un bornier à poussoirs derrière un couvercle coulissant. Equipé d'un détecteur de présence et de lumière diurne pour le contrôle de la gradation. Livré avec LED 4 000 K.

Dimensions : 756 x 271 x 92 mm
Puissance du luminaire: 104 W
Poids : 8,5 kg

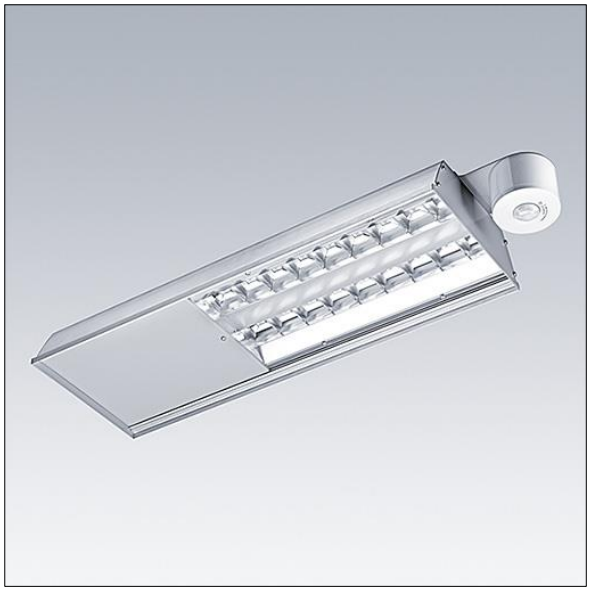

TLG_HIPP_F_LEDSNSPDB.jpg

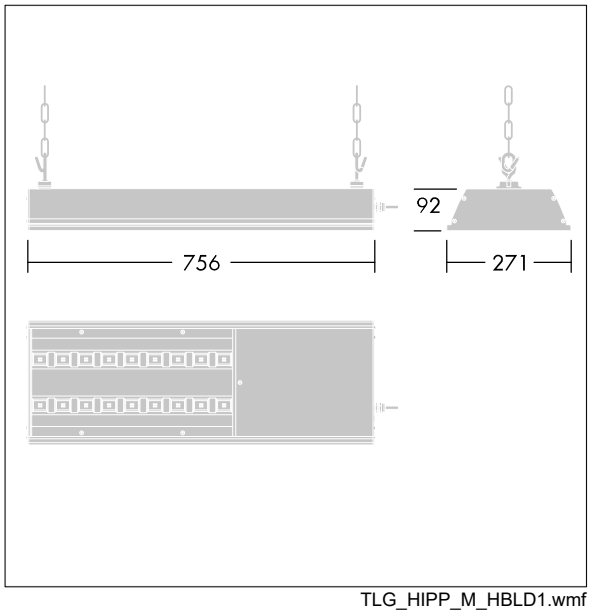

TLG_HIPP_M_HBLD1.wmf

Toutes les valeurs marquées d'un * sont des valeurs nominales. Thorn utilise des composants testés et éprouvés, en provenance des meilleurs fournisseurs. Dans certains cas isolés, il se peut qu'il y ait des pannes de nature technologique au niveau des LED individuels, pendant le cycle de vie nominal du produit. Les normes internationales fixent la tolérance du flux initial et de la charge associée à ± 10 %. Sauf indication contraire, les valeurs sont applicables pour une température ambiante de 25 °C.

Les produits de Thorn Lighting sont perfectionnés en permanence. Nous nous réservons le droit d'apporter des modifications à nos produits sans autres publications.
© Thorn Lighting